



PEMERINTAH KABUPATEN BULELENG

Nomor : 03768/SP2D/LS/2015
SURAT PERINTAH PENCAIRAN DANA (SP2D)

Nomor SPM : 00049/SPM/LS/1.22.01/2015
 Tanggal SPM : 11 Agustus 2015
 SKPD : 1.22.01 - Badan Pemberdayaan Masyarakat dan Pemerintahan Desa

Dari : KUASA BUD
 Tahun Anggaran : 2015

Bank / Pos : PT. Bank Pembangunan Daerah Bali Cabang Singaraja
 Hendaklah mencairkan / memindahbukukan dari bank Rekening Nomor : 014.01.0 1001-0
 Uang sebesar : Rp. 19.800.000,00 (Sembilan belas juta delapan ratus ribu rupiah)

Kepada : Made Suamawa, SST.Par, CV.MAJA MAHESWARA
 NPWP : 01.492897.2-902.000
 No. Rekening Bank : 014 01.00.06275-0
 Bank / Pos : BPD Cab.Singaraja
 Keperluan Untuk : Belanja Pemeliharaan Gedung/Lingkungan Kantor

No.	KODE REKENING	URAIAN	JUMLAH (Rp)
1	2	3	4
1	1.22.1.22.01.02.023.5.2.2.30.9003	Belanja Pemeliharaan Gedung/Lingkungan Kantor	19.800.000,00
Jumlah.			19.800.000,00

Potongan-potongan

No.	Uraian(No Rekening)	Jumlah (Rp)	Keterangan
1	2	3	4
1			
2			
Jumlah			

Informasi (Tidak mengurangi jumlah pembayaran SP2D)

No.	Uraian	Jumlah (Rp)	Keterangan
1	2	3	4
1	Rph Fund	360.000,00	
2	Rph	1.800.000,00	
3			
Jumlah		2.160.000,00	

SP2D yang dibayarkan
 Jumlah yang Rp. 19.800.000,00
 Jumlah Rp. -
 Jumlah yang dibayarkan..... Rp. 19.800.000,00

Uang Sejumlah : (Sembilan belas juta delapan ratus ribu rupiah)



18 AUG 2015

NIYOMAN ARTANA PUTRA, SE
 MRK : 0902



MAJAJA, 18 Agustus 2015
 KUASA BENDAHARA UMUM DAERAH
B.U.D
 N. Sulana
 12 199703 1 008

FAKTUR PAJAK STANDAR

Kode dan Nomor Seri Faktur Pajak : 020 002 15 33916695

Pengusaha Kena Pajak

Nama : **CV. MAJA MAHESWARA**
 Alamat : JALAN ANGGREK NO. 35 B SINGARAJA
 NPWP : 01 492 897 2 902 000
 Tanggal Pengukuhan PKP : 20 - 10 - 1993

Pembeli Barang Kena Pajak/Penerima Jasa Kena Pajak

Nama : **Bend. Pengeluaran BPMPD Kabupaten Buleleng**
 Alamat : Jalan Pahlawan No. 1 Singaraja
 NPWP : 00 132 166 0 902 000

No Urut	Nama Barang Kena Pajak / Jasa Kena Pajak	Harga Jual/Penggantian/ Uang Muka/Termin (Rp)
1	PEMBAYARAN 100 % ATAS PELAKSANAAN PEKERJAAN BELANJA PEMELIHARAAN GEDUNG / LINGKUNGAN KANTOR REHAB / PEMELIHARAAN GEDUNG KANTOR BPMPD. KABUPATEN BULELENG	19.800.000,00
Harga jual/Penggantian/Uang Muka/Termin *)		19.800.000,00
Dikurangi Potongan Harga		-
Dikurangi Uang Muka yang telah diterima		-
Dasar Pengenaan Pajak		18.000.000,00
PPN = 10 % x Dasar Pengenaan Pajak		1.800.000,00

Pajak Penjualan Atas Barang Mewah

Tarif	DPP	PPnBM
..... %	Rp	Rp.
..... %	Rp	Rp.
..... %	Rp	Rp.
..... %	Rp	Rp.
Jumlah	Rp	Rp.

Singaraja,
 CV. MAJA MAHESWARA

 CV. MAJA MAHESWARA
 Jl. Anggrek No. 35 B
 Singaraja (8362) 24440
 SINGARAJA
MADE SUARNAWA, SST. Par
 Direktur.

18 AUG 2015

ARTANA PUTRA, SE
 NPK : 0902

FAKTUR PAJAK STANDAR

Kode dan Nomor Seri Faktur Pajak : **020 002 15 33916695**

Pengusaha Kena Pajak

Nama : CV. MAJA MAHESWARA
Alamat : JALAN ANGGREK NO. 35 B SINGARAJA
NPWP : **01 492 897 2 902 000**
Tanggal Pengukuhan PKP : 20 - 10 - 1993

Pembeli Barang Kena Pajak/Penerima Jasa Kena Pajak

Nama : **Bend. Pengeluaran BPMPD Kabupaten Buleleng**
Alamat : Jalan Pahlawan No. 1 Singaraja
NPWP : **00 132 166 0 902 000**

No Urut	Nama Barang Kena Pajak / Jasa Kena Pajak	Harga Jual/Penggantian/ Uang Muka/Termin (Rp)
1	PEMBAYARAN 100 % ATAS PELAKSANAAN PEKERJAAN BELANJA PEMELIHARAAN GEDUNG / LINGKUNGAN KANTOR REHAB / PEMELIHARAAN GEDUNG KANTOR BPMPD. KABUPATEN BULELENG	19.800.000,00
Harga jual/Penggantian/Uang Muka/Termin *)		19.800.000,00
Dikurangi Potongan Harga		-
Dikurangi Uang Muka yang telah diterima		-
Dasar Pengenaan Pajak		18.000.000,00
PPN = 10 % x Dasar Pengenaan Pajak		1.800.000,00

Pajak Penjualan Atas Barang Mewah

Singaraja,
CV. MAJA MAHESWARA

Tarif	DPP	PPnBM
..... %	Rp	Rp.
..... %	Rp	Rp.
..... %	Rp	Rp.
..... %	Rp	Rp.
Jumlah	Rp	Rp.

CV. MAJA MAHESWARA
 Jl. Anggrek No. 35 B
 Singaraja (0362) 24440
 SINGARAJA
MADE SUARAWA, SST. Par
 Direktur.

15 AUG 2015

YOMUN ARTANA PUTRA, SE
 NIK : 0902

DEPARTEMEN KEUANGAN R.I
DIREKTORAT JENDERAL PAJAK
KANTOR PELAYANAN PAJAK
SINGARAJA

SURAT SETORAN PAJAK
(SSP)

LEMBAR

1

Untuk Arsip WP

NPWP : 0 1 . 4 9 2 . 8 9 7 . 2 . 9 0 2 . 0 0 0

Disi sesuai dengan Nomor Pokok Wajib Pajak yang dimiliki

NAMA WP : CV. MAJA MAHESWARA
ALAMAT : JALAN ANGGREK NO. 35 B SINGARAJA

MAP/Kode Jenis Pajak

4 1 1 2 1 1

Kode Jenis Setoran

9 0 0

Uraian Pembayaran

PPN.
PEMBAYARAN 100 % ATAS PELAKSANAAN PEK.
REHAB/PEMELIHARAAN GEDUNG KANTOR
BPMPD. KAB. BULELENG

Masa Pajak

Tahun

Jan Feb Mar Apr Mei Jun Jul ~~Ag~~ Sep Okt Nop Des

2 0 1 5

Beri tanda silang pada salah satu kolom untuk masa yang berkenan

Diisi tahun terutangnya pajak

Nomor Ketetapan

□□□□□ / □□□□□ / □□□□□ / □□□□□□□□

Diisi sesuai Nomor Ketetapan : STP, SKPKB, SKPBT.

Jumlah Pembayaran

Disi dengan rupiah penuh

Rp. 1.800.000,00

Terbilang : SATU JUTA DELAPAN RATUS
RIBU RUPIAH

Diterima oleh Kantor Penerima Pembayaran

Tanggal

10 AUG 2015
KANTOR CABANG

Nama Jelas INYOMAN ARTANA PUTRA, SE
NRK : 0902

Wajib Pajak/Penyetor

Singaraja,

Cap dan tanda tangan

CV. MAJA MAHESWARA
Jl. Anggrek No. 35 B
Telp. (0362) 34440
SINGARAJA

Nama Jelas MADE SUARNAWA, SST. PAR

Ruang Validasi Kantor Penerima Pembayaran

Disisi sesuai buku petunjuk pengisian

F.2.0.32.01

DÉPARTEMEN KEUANGAN R.I
DIREKTORAT JENDERAL PAJAK
KANTOR PELAYANAN PAJAK
SINGARAJA

SURAT SETORAN PAJAK
(SSP)

LEMBAR

1

Untuk Arsip WP

NPWP : 0 0 . 1 3 2 . 1 6 6 . 0 . 9 0 2 . 0 0 0

Disisi sesuai dengan Nomor Pokok Wajib Pajak yang dimiliki

NAMA WP : BENDAHARA PENGELUARAN BPMPD KABUPATEN BULELENG
ALAMAT : JALAN PAHLAWAN NO. 1 SINGARAJA

MAP/Kode Jenis Pajak

4 1 1 1 2 8

Kode Jenis Setoran

4 0 9

Uraian Pembayaran

PPH. FINAL PASAL 4 AYAT (2)
PEMBAYARAN 100 % ATAS PELAKSANAAN PEK.
REHAB/PEMELIHARAAN GEDUNG KANTOR
BPMPD. KAB. BULELENG

Masa Pajak

Tahun

Jan Feb Mar Apr Mei Jun Jul ~~Ag~~ Sep Okt Nop Des

2 0 1 5

Beri tanda silang pada salah satu kolom untuk masa yang berkenan

Diisi tahun terutangnya pajak

Nomor Ketetapan

□ □ □ □ / □ □ □ □ / □ □ / □ □ □ □ □ □

Diisi sesuai Nomor Ketetapan : STP, SKPKB, SKPBT.

Jumlah Pembayaran

Disisi dengan rupiah penuh

Rp. 360.000,00

Terbilang : TIGA RATUS ENAM PULUH RIBU RUPIAH

Diterima oleh Kantor Penerima Pembayaran

Tanggal

18 AUG 2015
Cap dan tanda tangan

Nama Jelas

INYOMAN ARTANA PUTRA, SE
NPK - 0902

Wajib Pajak/Penyetor

Singaraja,

Cap dan tanda tangan

CV. MAJAH MAHESWARA
Jl. Anggrek No. 35 B
Telp. (0362) 24440
SINGARAJA

Nama Jelas

MADE SUARNAWA, SST. PAR

Ruang Validasi Kantor Penerima Pembayaran

Disisi sesuai buku petunjuk pengisian

F.2.0.32.01

DEPARTEMEN KEUANGAN R.I
DIREKTORAT JENDERAL PAJAK
KANTOR PELAYANAN PAJAK
SINGARAJA

SURAT SETORAN PAJAK

(SSP)

LEMBAR

3

Untuk dilaporkan
oleh WP ke KPP

NPWP : 0 1 . 4 9 2 . 8 9 7 . 2 . 9 0 2 . 0 0 0

Disisi sesuai dengan Nomor Pokok Wajib Pajak yang dimiliki

NAMA WP : CV. MAJA MAHESWARA
ALAMAT : JALAN ANGGREK NO. 35 B SINGARAJA

MAP/Kode Jenis Pajak

Kode Jenis Setoran

Uraian Pembayaran

4 1 1 2 1 1

9 0 0

PPN.

PEMBAYARAN 100 % ATAS PELAKSANAAN PEK.
REHAB/PEMELIHARAAN GEDUNG KANTOR
BPMPD. KAB. BULELENG

Masa Pajak

Tahun

Jan Feb Mar Apr Mei Jun Jul ~~Ag~~ Sep Okt Nop Des

2 0 1 5

Beri tanda silang pada salah satu kolom untuk masa yang berkenan

Diisi tahun terutangnya pajak

Nomor Ketetapan

 / / /

Diisi sesuai Nomor Ketetapan : STP. SKPKB. SKPBT.

Jumlah Pembayaran

Diisi dengan rupiah penuh

Rp. 1.800.000,00

Terbilang :

SATU JUTA DELAPAN RATUS
RIBU RUPIAH

Diterima oleh Kantor Penerima Pembayaran
Tanggal

Cap dan tanda tangan
 18 AUG 2015

Nama Jelas INFOMAN ARTANA PUTRA, SE
NRK : 0902

Wajib Pajak/Penyetor
Singaraja,

Cap dan tanda tangan



 CV. MAJA MAHESWARA
Anggrek No. 35 B
Singaraja
Telp. (0362) 24443

Nama Jelas MADE SUARAWA, SST. PAR

Ruang Validasi Kantor Penerima Pembayaran

Disisi sesuai buku petunjuk pengisian

F.2.0.32.01

DEPARTEMEN KEUANGAN R.I DIREKTORAT JENDERAL PAJAK KANTOR PELAYANAN PAJAK <u>SINGARAJA</u>	SURAT SETORAN PAJAK (SSP)	LEMBAR 3 Untuk dilaporkan oleh WP ke KPP												
NPWP : 0 0 . 1 3 2 . 1 6 6 . 0 . 9 0 2 . 0 0 0														
<i>Disi sesuai dengan Nomor Pokok Wajib Pajak yang dimiliki</i> NAMA WP : BENDAHARA PENGELUARAN BPMPD KABUPATEN BULELENG ALAMAT : JALAN PAHLAWAN NO. 1 SINGARAJA														
MAP/Kode Jenis Pajak 4 1 1 1 2 8	Kode Jenis Setoran 4 0 9	Uraian Pembayaran PPH. FINAL PASAL 4 AYAT (2) PEMBAYARAN 100 % ATAS PELAKSANAAN PEK. REHAB/PEMELIHARAAN GEDUNG KANTOR BPMPD. KAB. BULELENG												
Masa Pajak														
<table border="1" style="width: 100%; border-collapse: collapse;"> <tr> <td style="padding: 2px;">Jan</td> <td style="padding: 2px;">Peb</td> <td style="padding: 2px;">Mar</td> <td style="padding: 2px;">Apr</td> <td style="padding: 2px;">Mei</td> <td style="padding: 2px;">Jun</td> <td style="padding: 2px;">Jul</td> <td style="padding: 2px; text-align: center;">Ag</td> <td style="padding: 2px;">Sep</td> <td style="padding: 2px;">Okt</td> <td style="padding: 2px;">Nop</td> <td style="padding: 2px;">Des</td> </tr> </table>	Jan	Peb	Mar	Apr	Mei	Jun	Jul	Ag	Sep	Okt	Nop	Des	Tahun 2 0 1 5	
Jan	Peb	Mar	Apr	Mei	Jun	Jul	Ag	Sep	Okt	Nop	Des			
<i>Beri tanda silang pada salah satu kolom untuk masa yang berkenan</i>														
Nomor Ketetapan / / / 														
<i>Diisi sesuai Nomor Ketetapan : STP. SKPKB. SKPBT.</i>														
Jumlah Pembayaran <i>Diisi dengan rupiah penuh</i> Rp. 360.000,00	Terbilang : TIGA RATUS ENAM PULUH RIBU RUPIAH													
Diterima oleh Kantor Penerima Pembayaran Tanggal 18 AUG 2015 <i>Cap dan tanda tangan</i>  Nama Jelas INTOMAN ARTANA PUTRA, SE NIK : 9902	Wajib Pajak/Penyetor Singaraja, <i>Cap dan tanda tangan</i>  Nama Jelas MADE SUARNAWA, SST. PAR													
Ruang Validasi Kantor Penerima Pembayaran														

Disis sesuai buku petunjuk pengisian

F.2.0.32.01



PEMERINTAH KABUPATEN BULELENG
SURAT PERINTAH MEMBAYAR (SPM)
TAHUN ANGGARAN 2015

UP / GU / FU / LS

Nomor : 00049/SPM/LS/1.22.01/2015

KUASA BENDAHARA UMUM DAERAH PEMERINTAH KABUPATEN BULELENG Supaya menerbitkan SP2D kepada :		(Disisi oleh PPK-SKPD)																																									
SKPD : 1.22.01. - Badan Pemberdayaan Masyarakat dan Pemerintahan Desa Bendahara-Pengeluaran / Pihak Ketiga : Made Suarnawa, SST.Par, CV.MAJA MAHESWARA	Potongan-potongan :																																										
Nomor Rekening Bank : 014 01.00.06275-0 BPD Cab.Singaraja NPWP : 01.492897.2-902.000 Dasar Pembayaran No. dan Tgl. SPD : 921/106/SPD/2015 dan 1 Juli 2015	<table border="1"> <thead> <tr> <th>No.</th> <th>Uraian</th> <th>Jumlah (Rp)</th> <th>Keterangan</th> </tr> </thead> <tbody> <tr><td> </td><td> </td><td> </td><td> </td></tr> <tr><td> </td><td> </td><td> </td><td> </td></tr> <tr><td> </td><td> </td><td> </td><td> </td></tr> <tr><td> </td><td> </td><td> </td><td> </td></tr> <tr> <td colspan="2">Jumlah Potongan</td> <td align="right">0,00</td> <td> </td> </tr> </tbody> </table>	No.	Uraian	Jumlah (Rp)	Keterangan																	Jumlah Potongan		0,00		<table border="1"> <thead> <tr> <th>No.</th> <th>Uraian</th> <th>Jumlah (Rp)</th> <th>Keterangan</th> </tr> </thead> <tbody> <tr> <td>1</td> <td>Pajak Pertambahan Nilai</td> <td align="right">1.800.000,00</td> <td>PPN</td> </tr> <tr> <td>2</td> <td>Pajak Penghasilan Final Ps 4</td> <td align="right">360.000,00</td> <td>PPH Final</td> </tr> <tr> <td colspan="2">Jumlah Pajak</td> <td align="right">2.160.000,00</td> <td> </td> </tr> </tbody> </table>		No.	Uraian	Jumlah (Rp)	Keterangan	1	Pajak Pertambahan Nilai	1.800.000,00	PPN	2	Pajak Penghasilan Final Ps 4	360.000,00	PPH Final	Jumlah Pajak		2.160.000,00	
No.	Uraian	Jumlah (Rp)	Keterangan																																								
Jumlah Potongan		0,00																																									
No.	Uraian	Jumlah (Rp)	Keterangan																																								
1	Pajak Pertambahan Nilai	1.800.000,00	PPN																																								
2	Pajak Penghasilan Final Ps 4	360.000,00	PPH Final																																								
Jumlah Pajak		2.160.000,00																																									
Untuk Keperluan : BELANJA PEMELIHARAAN GEDUNG/LINGKUNGAN KANTOR 1. Belanja Tidak Langsung **) 1 2. Belanja Langsung **)	Informasi : (tidak mengurangi jumlah pembayaran SPM)																																										
Pembebanan pada Kode Rekening : 1.22.1.22.01.02.022.5.2.2.20.0003. Belanja Pemeliharaan Gedung/Lingkungan Kantor Rp. 19.800.000,00	Jumlah SPM Rp. 19.800.000,00 <i>Uang Sejumlah : (Sembilan belas juta delapan ratus ribu rupiah)</i>																																										
Jumlah SPP Yang Diminta Rp. 19.800.000,00 <i>(sembilan belas juta delapan ratus ribu rupiah)</i>	Jumlah SPM Rp. 19.800.000,00 <i>Uang Sejumlah : (Sembilan belas juta delapan ratus ribu rupiah)</i>																																										
Nomor dan Tanggal SPP : 00049/SPP/LS/1.22.01/B02/2015 dan 11 Agustus 2015	SINGARAJA, 11 Agustus 2015 Kepala Badan Pemberdayaan Masyarakat dan Pemerintahan Desa I GEDE SANDHIYANA, S.Sos, M.Si NIP : 196507041986021009																																										

SPM ini sah apabila telah di tandatangani dan di stempel oleh SKPD





PEMERINTAH KABUPATEN BULELENG

BADAN PEMBERDAYAAN MASYARAKAT DAN PEMERINTAHAN DESA

JALAN PAHLAWAN NOMOR 1 TLP.(0362)22488

SINGARAJA

SURAT PERNYATAAN TANGGUNG JAWAB

NOMOR : 900 /727/ Sekt/BPMPD

Sehubungan dengan Surat Perintah Membayar (SPM GU, TU, LS, UP) Nomor : 00049/SPM-LS/1.22.01/2015 yang kami ajukan sebesar Rp. 19.800.000,- (Sembilan belas juta delapan ratus ribu rupiah) untuk keperluan Badan Pemberdayaan Masyarakat dan Pemerintahan Desa tahun anggaran 2015 dengan ini menyatakan bahwa dokumen tersebut di atas adalah tanggung jawab kami.

Singaraja, 11 Agustus 2015
Kepala BPMPD Kabupaten Buleleng

I Gede Sandhiyasa, S.Sos, M.Si
Nip. 19650704 198602 1 009

PENELITIAN KELENGKAPAN DOKUMEN SPP-UP / GU / TU / LS
BADAN PEMBERDAYAAN MASYARAKAT DAN PEMERINTAHAN DESA
KABUPATEN BULELENG

- SURAT PENGANTAR SPP - ~~UP / GU / TU / LS~~
- RINGKASAN SPP - ~~UP / GU / TU / LS~~
- RINCIAN SPP - ~~GU / TU / LS~~
- SALINAN SPD
- SURAT PENGESAHAN LAPORAN PERTANGGUNGJAWABAN BENDAHARA
PENGELUARAN ATAS PENGGUNAAN DANA SPP - GU / TU SEBELUMNYA
- SURAT PERNYATAAN PENGAJUAN SPP - ~~UP / GU / TU / LS~~ DARI PENGGUNA
ANGGARAN / KUASA PENGGUNA ANGGARAN
- SURAT KETERANGAN PENJELASAN KEPERLUAN PENGISIAN TU
- LAMPIRAN LAINNYA

TANGGAL : 11-8-2015

NAMA : Puji Tatik Sunyani

NIP : 197706112007012013

TANDA TANGAN :





PEMERINTAH KABUPATEN BULELENG
SURAT PERMINTAAN PEMBAYARAN LANGSUNG
BARANG DAN JASA (SPP-LS BARANG DAN JASA)
Nomor : 00049/SPP/LS/1.22.01/B02/2015 Tahun 2015

SURAT PENGANTAR

Kepada Yth.

Pengguna Anggaran / Kuasa Pengguna Anggaran

di -

TEMPAT

Dengan memperhatikan Peraturan Bupati Buleleng Nomor 56 Tahun 2014 tentang Penjabaran Anggaran Pendapatan dan Belanja Daerah Tahun Anggaran 2015, bersama ini kami mengajukan **Surat Permintaan Pembayaran Langsung Barang dan Jasa** sebagai berikut :

- a. Urusan Pemerintahan : PEMBERDAYAAN MASYARAKAT DAN DESA
b. SKPD : Badan Pemberdayaan Masyarakat dan Pemerintahan Desa
c. Tahun Anggaran : 2015
d. Dasar Pengeluaran SPD Nomor : 921/106/SPD/2015 Tahun 2015
e. Jumlah Sisa Dana SPD : Rp. 3.356.089.120,50
(terbilang : tiga milyar tiga ratus lima puluh enam juta delapan puluh sembilan ribu seratus dua puluh rupiah lima puluh sen)
f. Nama Bendahara Pengeluaran : Ngurah Putu Adnyana, A.Md
g. Jumlah Pembayaran Yang Diminta : Rp. 19.800.000,00
(terbilang : sembilan belas juta delapan ratus ribu rupiah)
h. Nama dan Nomor Rekening Bank : PT. BPD Bali Cabang Singaraja, Rekening : 014.01.00.01234-0

Mengetahui

Pejabat Pelaksana Teknis Kegiatan,

Gusti Ayu Martini, S.Sos
NIP. 196303051985032020

SINGARAJA, 11 Agustus 2015

Bendahara Pengeluaran,

Ngurah Putu Adnyana, A.Md
NIP. 19880605 201001 1 006



PEMERINTAH KABUPATEN BULELENG
SURAT PERMINTAAN PEMBAYARAN LANGSUNG
BARANG DAN JASA (SPP-LS BARANG DAN JASA)
 Nomor : 00049/SPP/LS/1.22.01/B02/2015 Tahun 2015

RINGKASAN

RINGKASAN KEGIATAN			
1. Program	:	1.22.1.22.01.02. -Program Peningkatan Sarana dan Prasarana Aparatur	
2. Kegiatan	:	1.22.1.22.01.02.022. -Pemeliharaan Rutin/Berkala Gedung Kantor	
3. Nomor dan Tanggal DPA-/ DPPA-/DPAL-SKPD	:	1.22.1.22.01.02.022.5.2 dan 31 Desember 2014	
4. Nama Perusahaan	:	CV.MAJA MAHESWARA	
5. Bentuk Perusahaan	:	a. PT/NV <input type="checkbox"/>	b. CV <input type="checkbox"/>
		d. Firma <input type="checkbox"/>	d. Lain-lain <input type="checkbox"/>
6. Alamat Perusahaan	:	Jalan Anggek NO.35 B Singaraja	
7. Nama Pimpinan Perusahaan	:	Made Suarnawa,SST.Par	
8. Nama dan Nomor Rekening Bank	:	BPD Cab.Singaraja 014 01.00.06275-0	
9. Nomor Kontrak	:	027/606	
10. Kegiatan Lanjutan	:	Ya <input type="checkbox"/>	Bukan <input checked="" type="checkbox"/>
11. Waktu Pelaksanaan Kegiatan	:	01 Juli 2015 s/d 30 September 2015	
12. Deskripsi Pekerjaan	:	BELANJA PEMELIHARAAN GEDUNG/LINGKUNGAN KANTOR	
RINGKASAN DPA-/DPPA-/DPAL-SKPD			
Jumlah dana DPA-SKPD/DPPA-SKPD/DPAL-SKPD			Rp 9.648.510.167,00 (I)
RINGKASAN SPD			
No. Urut	Nomor SPD	Tanggal SPD	Jumlah Dana
1	921/022/SPD/2015	02 Januari 2015	2.994.610.687,50
2	921/064/SPD/2015	01 April 2015	2.427.127.500,00
3	921/106/SPD/2015	01 Juli 2015	2.412.127.500,00
JUMLAH			Rp 7.833.865.687,50 (II)
<i>Sisa dana yang belum di SPD-kan (I-II)</i>			Rp 1.814.644.479,50
RINGKASAN BELANJA			
Belanja UP/GU		Rp	2.091.011.652,00
Belanja TU		Rp	0,00
Belanja LS Pembiayaan Gaji dan Tunjangan		Rp	1.988.747.675,00
Belanja LS Pengadaan Barang dan Jasa		Rp	398.017.240,00
JUMLAH			Rp 4.477.776.567,00 (III)
<i>Sisa SPD yang telah diterbitkan, belum dibelanjakan (II-III)</i>			Rp 3.356.089.120,50

Mengetahui
 Pejabat Pelaksana Teknis Kegiatan,

Gusti Ayu Martini, S.Sos
 NIP. 196303051985032020

SINGARAJA, 11 Agustus 2015

Bendahara Pengeluaran

Ngurah Putu Adnyana, A.Md
 NIP. 19880605 201001 1 006



PEMERINTAH KABUPATEN BULELENG
SURAT PERMINTAAN PEMBAYARAN LANGSUNG
BARANG DAN JASA (SPP-LS BARANG DAN JASA)
Nomor : 00049/SPP/LS/1.22.01/B02/2015 Tahun 2015

RENCANA PENGGUNAAN DANA

No.	Kode Rekening	Uraian	Jumlah
1	1.22.1.22.01.02.022.5.2.2.20. 0003.	Belanja Pemeliharaan Gedung/Lingkungan Kantor	Rp 19.800.000,00
TOTAL			Rp 19.800.000,00

Terbilang : ## sembilan belas juta delapan ratus ribu rupiah ##

Mengetahui,

Pejabat Pelaksana Teknis Kegiatan,



Gusni Ayu Martini, S.Sos
NIP. 196303051985032020

SINGARAJA, 11 Agustus 2015

Bendahara Pengeluaran,



Ngurah Putu Adnyana, A.Md
NIP. 19880605 201001 1 006



PEMERINTAH KABUPATEN BULELENG
BADAN PEMBERDAYAAN MASYARAKAT DAN PEMERINTAHAN DESA
JALAN PAHLAWAN NO.1 TELP. 22488
SINGARAJA

SURAT PERNYATAAN PENGAJUAN SPP-LS BARANG DAN JASA/BELANJA MODAL

Sehubungan dengan Surat Permintaan Pembayaran Langsung Barang dan Jasa/Belanja Modal (SPP-LS Barang dan Jasa/Belanja Modal) sebesar Rp.19.800.000,-(Sembilan belas juta delapan ratus ribu rupiah). Untuk keperluan BPMPD Tahun Anggaran 2015 dengan ini menyatakan dengan sebenarnya bahwa :

1. Jumlah Pembayaran Langsung tersebut diatas akan dipergunakan untuk keperluan guna membiayai Pembayaran Langsung Barang dan Jasa/Belanja Modal .
2. Jumlah Pembayaran Langsung Barang dan Jasa tersebut tidak akan dipergunakan untuk membiayai pengeluaran-pengeluaran yang tidak tercantum dalam rincian rencana penggunaan Pembayaran langsung barang jasa (terlampir)

Demikian surat Pernyataan ini dibuat untuk melengkapi persyaratan pengajuan SPP-LS Badan Pemberdayaan Masyarakat dan Pemerintahan Desa.

Singaraja, 11 Agustus 2015
Kepala BPMPD Kabupaten Buleleng

Gede Sandhiyasa.S.Sos.M.Si
Nip.19650704 198602 1 009

Kode Rekening : 1.22.1.22.01.02.022.5.2.2.20.0003
Tahun : 2015

KWITANSI

Sudah terima dari : Pengguna Anggaran / Kepala BPMPD Kabupaten Buleleng
Banyaknya uang : **SEMBILAN BELAS JUTA DELAPAN RATUS RIBU RUPIAH**
Untuk pembayaran : Pembayaran 100 % atas Belanja Pemeliharaan Gedung /
Lingkungan Kantor, Rehab / Pemeliharaan Gedung Kantor BPMPD.
Kabupaten Buleleng, untuk mendukung Kegiatan Pemeliharaan
Rutin / Berkala Gedung Kantor pada BPMPD Kabupaten Buleleng,
Tahun 2015, sesuai dengan Surat Perintah Kerja (SPK)
Nomor : 027 / 606 / BPMPD
Tanggal : 14 Juli 2015

Dan Berita Acara Penerimaan Terlampir.

Terbilang : **Rp. 19.800.000,00**

Singaraja, 28 Juli 2015

Setuju Dibayar

Mengetahui

Yang Menerima / Rekanan

Pengguna Anggaran
Kepala BPMPD Kabupaten
Buleleng

Atasan Langsung PPTK

PPTK / Kasubag Umum

CV. MAJA MAHESWARA

I Gede Sandhiyasa, S.Sos.M.si
Nip. 19650704 198602 1 009

I Made Subur, SH
Nip. 19631008 199203 1 008

Gusti Ayu Putu Martini, S.Sos
Nip. 19630305 198503 2 020



Made Suarnawa, SST. Par
Direktur



CV. MAJA MAHESWARA

Jalan Anggrek No. 35 B Telp. (0362) 24440
S I N G A R A J A

FAKTUR PENAGIHAN

Nomor : 18.a /CV. MM /VII / 2015

Kepada Yth. : Pejabat Pembuat Komitmen (PPK) BPMPD Kabupaten Buleleng

Pekerjaan : Belanja Pemeliharaan Gedung / Lingkungan Kantor , Rehab / Pemeliharaan Gedung Kantor BPMPD. Kabupaten Buleleng, untuk mendukung Kegiatan Pemeliharaan Rutin / Berkala Gedung Kantor pada BPMPD Kabupaten Buleleng, tahun 2015, sesuai dengan Surat Perintah Kerja (SPK)

Nomor : 027 / 606 / BPMPD
Tanggal : 14 Juli 2015

Maka dengan ini kami mengajukan Faktur Penagihan Pembayaran 100 % atas Pelaksanaan Pekerjaan tersebut diatas sebesar : **Rp. 19.800.000,00** (*Sembilan belas juta delapan ratus ribu rupiah*)

Adapun Pembayaran tersebut mohon di Transfer ke Rekening atas nama CV. MAJA MAHESWARA dengan Nomor Rekening : **014.01.00.06275 – 0** pada **PT. BANK PEMBANGUNAN DAERAH BALI CABANG SINGARAJA**

Demikian Faktur Penagihan ini kami ajukan dan atas bantuannya kami ucapkan terima kasih

Singaraja. 28 Juli 2015

CV. MAJA MAHESWARA



MADE SUARNAWA, SST. Par
Direktur



CV. MAJA MAHESWARA

Jalan Anggrek No. 35 B Telp. (0362) 24440
SINGARAJA

Singaraja , 28 Juli 2015

Nomor : 28 / CV. MM / VII / 2015
Lampiran : 1 (satu) berkas
Perihal : Permohonan Pembayaran 100 %

Kepada Yth.

Pejabat Pembuat Komitmen (PPK)
BPMPD Kabupaten Buleleng
Jalan Pahlawan No. 1
Di

Singaraja

Dengan Hormat

Sehubungan dengan Pelaksanaan Pekerjaan : Belanja Pemeliharaan Gedung / Lingkungan Kantor , Rehab / Pemeliharaan Gedung Kantor BPMPD. Kabupaten Buleleng, untuk mendukung Kegiatan Pemeliharaan Rutin / Berkala Gedung Kantor pada BPMPD Kabupaten Buleleng, tahun 2015, sesuai dengan Surat Perintah Kerja (SPK)

Nomor : 027 / 606 / BPMPD
Tanggal : 14 Juli 2015

Berdasarkan hal tersebut diatas, maka dengan ini kami mengajukan permohonan Pembayaran 100 % sebesar : **Rp. 19.800.000,00** (Sembilan belas juta delapan ratus ribu rupiah)

Demikian Surat permohonan ini kami ajukan atas bantuan dan perhatiannya kami ucapkan terima kasih

Hormat kami

CV. MAJA MAHESWARA



MADE SUARAWA, SST. Par

Direktur



BERITA ACARA PEMBAYARAN 100 %

Nomor : 900 / 604 / BPMPD / 2015

Pada hari ini, Selasa tanggal Dua puluh Delapan bulan Juli tahun Dua ribu Lima belas , kami yang bertanda tangan dibawah ini :

I. Nama : **KOMANG BUDIARSANA, SE**
Jabatan : Pejabat Pembuat Komitmen (PPK) BPMPD Kabupaten Buleleng.
Alamat : Jalan Pahlawan No. 1 Singaraja
Untuk Selanjutnya disebut **PIHAK PERTAMA.**

II. Nama : **MADE SUARNAWA, SST. Par.**
Jabatan : Direktur CV. MAJA MAHESWARA
Alamat : Jalan Angrek No. 35 B Singaraja
Untuk Selanjutnya disebut **PIHAK KEDUA**

- A. Berdasarkan :
- a. Pekerjaan : Belanja Pemeliharaan Gedung / Lingkungan Kantor Rehab / Pemeliharaan Gedung Kantor
 - b. Kegiatan : Pemeliharaan Rutin / Berkala Gedung Kantor
 - c. Lokasi : Kecamatan Buleleng, Kabupaten Buleleng
 - d. Dep/Instansi : BPMPD Kabupaten Buleleng
 - e. Kontraktor : CV. MAJA MAHESWARA
 - f. SPK No. : 027 / 606 / BPMPD
Tanggal 14 Juli 2015
 - i. Biaya : Rp. 19.800.000,00 (Sembilan belas juta delapan ratus ribu rupiah)
- B. Sesuai dengan Surat Perintah Kerja (SPK) dan telah selesainya Pekerjaan Belanja Pemeliharaan Gedung / Lingkungan Kantor , Rehab / Pemeliharaan Gedung Kantor BPMPD Kabupaten Buleleng dan telah diserahkan kepada Pihak Pertama, maka Pihak Kedua berhak menerima Pembayaran 100 % sebesar Rp. 19.800.000,00 (Sembilan belas juta delapan ratus ribu rupiah)
- C. Yang dibayarkan sekarang adalah sebesar : **Rp. 19.800.000,00** (Sembilan belas juta delapan ratus ribu rupiah)

Demikian Berita Acara ini dibuat dengan sebenarnya untuk dapat dipergunakan sebagaimana mestinya.

Singaraja, 28 Juli 2015

PIHAK KEDUA
Kontraktor
CV MAJA MAHESWARA



MADE SUARNAWA, SST. Par
Direktur

PIHAK PERTAMA
Pejabat Pembuat Komitmen (PPK)
BPMPD Kabupaten Buleleng



KOMANG BUDIARSANA, SE
Nip. 19720922 199303 1 003



PEMERINTAH KABUPATEN BULELENG
BADAN PEMBERDAYAAN MASYARAKAT DAN PEMERINTAHAN DESA
JALAN PAHLAWAN NOMOR 1 TELP. (0362) 22488
Web.site : www.bpmpd.bulelengkab.go.id
SINGARAJA

BERITA ACARA PEMERIKSAAN PEKERJAAN

Nomor : 900 / 700 / BPMPD / 2015

Pada hari ini **Senin** tanggal **Dua puluh tujuh** bulan **Juli** tahun **Dua ribu Lima belas** , kami yang bertanda tangan dibawah ini :

1. **N a m a** : **KOMANG BUDIARSANA, SE**
J a b a t a n : Pejabat Pembuat Komitmen BPMPD Kabupaten Buleleng
A l a m a t : Jalan Pahlawan No. 1 Singaraja
2. **N a m a** : **GUSTI AYU PUTU MARTINI, S. Sos**
J a b a t a n : Pejabat Pelaksana Teknis Kegiatan BPMPD Kabupaten Buleleng
A l a m a t : Jalan Pahlawan No. 1 Singaraja
3. **N a m a** : **MADE SUARNAWA, SST. PAR**
J a b a t a n : Direktur CV. MAJA MAHESWARA
A l a m a t : Jalan Anggrek No. 35 B Singaraja

Dengan ini menyatakan :

1. Telah mengadakan pemeriksaan dan penelitian atas hasil pekerjaan pelaksanaan untuk :
 - a. Pekerjaan : Belanja Pemeliharaan Gedung / Lingkungan Kantor Rehab / Pemeliharaan Gedung Kantor
 - b. Kegiatan : Pemeliharaan Rutin / Berkala Gedung Kantor
 - c. Lokasi : Kecamatan Buleleng, Kabupaten Buleleng
 - d. Dep/Instansi : BPMPD Kabupaten Buleleng
 - e. Kontraktor : CV. MAJA MAHESWARA
 - f. SPK No. : 027 / 606 / BPMPD
Tanggal 14 Juli 2015
 - i. Biaya : Rp. 19.800.000,00 (Sembilan belas juta delapan ratus ribu rupiah)
2. Berdasarkan hasil pemeriksaan tersebut , dinyatakan bahwa Prestasi Kemajuan Pekerjaan telah mencapai Realisasi Fisik dan Administrasi per tanggal 25 Juli 2015 sebesar : 100,00 % (Seratus persent) sesuai dengan laporan kemajuan pekerjaan (terlampir)
3. Berdasarkan Surat Perintah Kerja (SPK) tersebut diatas serta penilaian prestasi pekerjaan yang telah dilaksanakan, maka Kontraktor yang bersangkutan dapat dibayarkan Pembayaran 100 % dari harga borongan

Demikian Berita Acara Pemeriksaan Pekerjaan pelaksanaan ini dibuat dan ditandatangani pada tanggal tersebut diatas untuk dapat dipergunakan seperlunya

Yang Mengadaan Pemeriksaan

Pejabat Pembuat Komitmen BPMPD
Kabupaten Buleleng



KOMANG BUDIARSANA, SE
Nip. 19720922 199303 1 003

Pejabat Pelaksana Teknis
Kegiatan BPMPD
Kabupaten Buleleng



GUSTI AYU PUTU MARTINI, S.Sos
Nip. 19630305 198503 2 020

Kontraktor
CV. MAJA MAHESWARA



MADE SUARNAWA, SST. PAR
Direktur

LAPORAN KEMAJUAN PELAKSANAAN PEKERJAAN

KEGIATAN : PEMELIHARAAN RUTIN / BERKALA GEDUNG KANTOR
 PEKERJAAN : BELANJA PEMELIHARAAN GEDUNG / LINGKUNGAN KANTOR REHAB / PEMELIHARAAN GEDUNG KANTOR
 NO. SPK : 027 / 606 / BPMPD
 TANGGAL : 14 JULI 2015
 BIAYA : Rp. 19.800.000,00 (SEMBILAN BELAS JUTA DELAPAN RATUS RIBU RUPIAH)
 PELAKSANAAN : 15 (LIMA BELAS) HARI KALENDER

MINGGU KE : II (KEDUA)
 TANGGAL : 22 JULI 2015
 s/d
 25 JULI 2015

KONTRAKTOR
CV. MAJA MAHESWARA
 SINGARAJA

NO	URAIAN PEKERJAAN	VOLUME	NILAI BOBOT	HASIL VOLUME PEKERJAAN			NILAI PELAKSANAAN (%)	PROGRESS (%)	
				s/d Minggu Lalu	Minggu Ini	s/d Minggu Ini			
a	b	c	d	e	f	g = (e+f)	h = (g : 3) * 100	i = (g x 5)	
A PEKERJAAN REHAB. KAMAR MANDI									
1	Pek. Pas. Daun pintu KM lapis aluminium kulit jeruk	1,40 m2	6,445	-	1,400	1,400	100,00	6,445	
2	Pek. Pas. Engsel pintu	2,00 bh	0,178	2,000	-	2,000	100,00	0,178	
3	Pek. Pas. Gerendel pintu	1,00 bh	0,108	1,000	-	1,000	100,00	0,108	
4	Pek. Pas. Kunci pintu KM	1,00 bh	0,333	1,000	-	1,000	100,00	0,333	
5	Pek. Pas. Bak mandi Fiber	1,00 bh	3,889	1,000	-	1,000	100,00	3,889	
6	Pek. Pas. Keramik dinding 20/25	1,50 m2	1,911	1,500	-	1,500	100,00	1,911	
7	Pek. Politur daun pintu KM	1,40 m2	0,377	-	1,400	1,400	100,00	0,377	
B PEKERJAAN PASANGAN DAN SERVIS DAUN PINTU									
1	Pek. Bongkar kusen/daun jendela	4,00 bh	8,222	4,000	-	4,000	100,00	8,222	
2	Pek. Pas. Bata merah	16,46 m2	13,440	16,460	-	16,460	100,00	13,440	
3	Pek. Plesteran 1 : 5	39,72 m2	11,341	39,720	-	39,720	100,00	11,341	
4	Pek. Acian	39,72 m2	6,802	35,700	4,020	39,720	100,00	6,802	
5	Pek. Cat tembok	39,72 m2	2,941	35,700	4,020	39,720	100,00	2,941	
C PEKERJAAN KANOPI									
1	Pek. Kuda kuda kanopy	0,18 m3	9,790	0,180	-	0,180	100,00	9,790	
2	Pek. Pas. Usuk kayu kruing dan reng kayu kamfer	19,20 m2	12,483	19,200	-	19,200	100,00	12,483	
4	Pek. Pas. Atap seng	19,20 m2	5,157	19,200	-	19,200	100,00	5,157	
5	Pek. Pas. Seng talang	16,00 m'	13,277	16,000	-	16,000	100,00	13,277	
6	Pek. politur	12,29 m2	3,306	-	12,290	12,290	100,00	3,306	
JUMLAH			100,000	JUMLAH			100,000		

PRESTASI KEMAJUAN PEKERJAAN YANG DICAPAI SAMPAI DENGAN MINGGU INI :

100,000

Singaraja 25 JULI 2015

Mengetahui
 Pejabat Pembuat Komitmen (PPK)
 BPMPD, Kabupaten Buleleng



KOMANG BUDIARSANA, SE
 Nip. 19720922 199303 1 003

Diperiksa
 Pejabat Pelaksana Teknis Kegiatan (PPTK)
 BPMPD, Kabupaten Buleleng



GUSTI AYU PUTU MARTINI, S.Sos
 Nip. 19630305 198503 2 020

Dibuat
 CV. MAJA MAHESWARA



MADE SUARAWA, SST.PAR
 Direktur



BERTA ACARA SERAH TERIMA PEKERJAAN 100 %

Nomor : 900 / 606 / BPMPD / 2015

Pada hari ini, **Selasa** tanggal **Dua puluh Delapan** bulan **Juli** tahun **Dua ribu Lima belas** , kami yang bertanda tangan dibawah ini :

I. Nama : **KOMANG BUDIARSANA, SE**
Jabatan : **Pejabat Pembuat Komitmen (PPK) BPMPD Kabupaten Buleleng.**
Alamat : **Jalan Pahlawan No. 1 Singaraja**
Untuk Selanjutnya disebut **PIHAK PERTAMA.**

II. Nama : **MADE SUARNAWA, SST. Par.**
Jabatan : **Direktur CV. MAJA MAHESWARA**
Alamat : **Jalan Anggrek No. 35 B Singaraja**
Untuk Selanjutnya disebut **PIHAK KEDUA**

Kedua belah pihak berdasarkan :

- a. Pekerjaan : **Belanja Pemeliharaan Gedung / Lingkungan Kantor Rehab / Pemeliharaan Gedung Kantor**
- b. Kegiatan : **Pemeliharaan Rutin / Berkala Gedung Kantor**
- c. Lokasi : **Kecamatan Buleleng, Kabupaten Buleleng**
- d. Dep/Instansi : **BPMPD Kabupaten Buleleng**
- e. Kontraktor : **CV. MAJA MAHESWARA**
- f. SPK No. : **027 / 606 / BPMPD**
Tanggal 14 Juli 2015
- i. Biaya : **Rp. 19.800.000,00 (Sembilan belas juta delapan ratus ribu rupiah)**

Dengan ini telah setuju dan sepakat untuk melaksanakan Serah Terima Pekerjaan 100 % : **Belanja Pemeliharaan Gedung / Lingkungan Kantor Rehab / Pemeliharaan Gedung Kantor BPMPD Kabupaten Buleleng** dengan ketentuan ketentuan sebagai berikut :

Pasal 1.

PIHAK KEDUA menyerahkan kepada **PIHAK PERTAMA** dan **PIHAK PERTAMA** menyatakan menerima dengan baik dari **PIHAK KEDUA** atas seluruh hasil pelaksanaan Pekerjaan untuk :

- a. Pekerjaan : **Belanja Pemeliharaan Gedung / Lingkungan Kantor Rehab / Pemeliharaan Gedung Kantor**
- b. Kegiatan : **Pemeliharaan Rutin / Berkala Gedung Kantor**
- c. Lokasi : **Kecamatan Buleleng, Kabupaten Buleleng**
- d. Dep/Instansi : **BPMPD Kabupaten Buleleng**
- e. Kontraktor : **CV. MAJA MAHESWARA**
- f. SPK No. : **027 / 606 / BPMPD**
Tanggal 14 Juli 2015
- i. Biaya : **Rp. 19.800.000,00 (Sembilan belas juta delapan ratus ribu rupiah)**

Pasal 2.

Penyerahan sebagaimana dimaksud pasal 1 berupa Pekerjaan : Belanja Pemeliharaan Gedung / Lingkungan Kantor , Rehab / Pemeliharaan Gedung Kantor BPMPD Kabupaten Buleleng

Demikian Berita Acara ini dibuat dan ditandatangani di Singaraja, pada tanggal tersebut diatas oleh Kedua Belah Pihak untuk dapat dipergunakan seperlunya.

PIHAK KEDUA
Kontraktor
CV MAJA MAHESWARA



MADE SUARNAWA, SST. Par
Direktur

PIHAK PERTAMA
Pejabat Pembuat Komitmen (PPK)
BPMPD Kabupaten Buleleng



KOMANG BUDIARSANA, SE
Nip. 19720922 199303 1 003

LAMPIRAN BERITA ACARA SERAH TERIMA PEKERJAAN 100 %

KEGIATAN : PEMELIHARAAN RUTIN / BERKALA GEDUNG KANTOR
 PEKERJAAN : BELANJA PEMELIHARAAN GEDUNG / LINGKUNGAN KANTOR
 REHAB / PEMELIHARAAN GEDUNG KANTOR
 T. ANGGARAN : 2015

No.	Uraian Barang / Jasa	Spesifikasi Teknis	Sat	Volume	Harga Satuan (Rp)	Jumlah Harga (Rp)
a	b	c	d	e	f	g
A PEKERJAAN REHAB. KAMAR MANDI						
1	Pek. Pas. Daun pintu KM lapis aluminium kulit jeruk	Pekerjaan Pasangan	m2	1,40	828.712,50	1.160.197,50
2	Pek. Pas. Engsel pintu	- Bata Merah	bh	2,00	16.000,00	32.000,00
3	Pek. Pas. Gerendel pintu	- Pasir Pasang	bh	1,00	19.500,00	19.500,00
4	Pek. Pas. Kunci pintu KM	- Semen	bh	1,00	60.000,00	60.000,00
5	Pek. Pas. Bak mandi Fiber	- Mill	bh	1,00	700.000,00	700.000,00
6	Pek. Pas. Keramik dinding 20/25	- Keramik	m2	1,50	229.280,80	343.921,20
7	Pek. Politur daun pintu KM	- Cat	m2	1,40	48.422,20	67.791,08
B PEKERJAAN PASANGAN DAN SERVIS DAUN PINTU						
- Kayu kruing / Kamfer						
1	Pek. Bongkar kusen/daun jendela	- Seng BJLS	bh	4,00	370.000,00	1.480.000,00
2	Pek. Pas. Bata merah	- Seng talang	m2	16,46	146.972,00	2.419.159,12
3	Pek. Plesteran 1 : 5	- Engsel	m2	39,72	51.396,60	2.041.472,95
4	Pek. Acian	- Gerendel	m2	39,72	30.825,00	1.224.369,00
5	Pek. Cat tembok	- Kunci	m2	39,72	13.329,00	529.427,88
- Bak Fiber						
C PEKERJAAN KANOPI						
- Triplek						
1	Pek. Kuda kuda kanopy	- Aluminium jeruk	m3	0,18	9.790.100,00	1.762.218,00
2	Pek. Pas. Usuk kayu kruing dan reng kayu kamfer		m2	19,20	117.025,00	2.246.880,00
4	Pek. Pas. Atap seng		m2	19,20	48.347,00	928.262,40
5	Pek. Pas. Seng talang		m'	16,00	149.370,00	2.389.920,00
6	Pek. politur		m2	12,29	48.422,20	595.108,84
					Sub Total	18.000.227,97
					PPN 10 %	1.800.022,80
					Total	19.800.250,77
					Dibulatkan	19.800.000,00
BANYAKNYA UANG : SEMBILAN BELAS JUTA DELAPAN RATUS RIBU RUPIAH						

Singaraja, 28 Juli 2015

PIHAK KEDUA

CV. MAJA MAHESWARA



MADE SUARNAWA, SST. PAR
Direktur.

PIHAK PERTAMA

Pejabat Pembuat Komitmen
BPMPPD, Kabupaten Buleleng



KOMANG BUDIARSANA, SE
Nip. 19720922 199303 1 003



BERITA ACARA SERAH TERIMA PEKERJAAN

Nomor : 900 / 156 / BPMPD / 2015

Pada hari ini, Selasa tanggal Dua puluh Delapan Bulan Juli Tahun Dua ribu Lima belas, yang bertanda tangan dibawah ini

1. Nama : **CV. MAJA MAHESWARA**
Alamat : Jalan Anggrek No. 35 B Singaraja
Selaku PIHAK PERTAMA
2. Nama : **DEWA PUTU RAKA**
Nip. : 19750821 200801 1 011
Jabatan : Pejabat Penerima Hasil Pekerjaan Barang dan Jasa pada BPMPD Kabupaten Buleleng
Selaku PIHAK KEDUA

Dengan ini menyatakan dengan sebenarnya bahwa :

1. PIHAK KEDUA telah melakukan pemeriksaan terhadap pekerjaan pengadaan barang / jasa yang diadakan oleh PIHAK PERTAMA, dan ternyata pekerjaan yang telah dilaksanakan oleh PIHAK PERTAMA dan sesuai dengan spesifikasi yang dipersyaratkan dalam Surat Perintah Kerja (SPK) Nomor : 027 / 606 / BPMPD tanggal 14 Juli 2015
2. Berdasarkan hasil pemeriksaan sebagaimana klausul Nomor 1, PIHAK PERTAMA menyerahkan hasil pekerjaan pengadaan Barang / jasa kepada PIHAK KEDUA dan PIHAK KEDUA telah menerima hasil pekerjaan pengadaan barang/jasa dari PIHAK PERTAMA sebagaimana terlampir

Demikian Berita Acara ini dibuat dengan sebenarnya untuk dapat dipergunakan sebagaimana mestinya

Singaraja, 28 Juli 2015

Penyedia
CV. MAJA MAHESWARA

CV. MAJA MAHESWARA
Jl. Anggrek No. 35 B
Telp. (0362) 22444
SINGARAJA
MADE SUARNAWA, SST. PAR
Direktur

Pejabat Penerima Hasil Pekerjaan
BPMPD Kabupaten Buleleng

DEWA PUTU RAKA
Nip. 19750821 200801 1 011

Mengetahui

Pejabat Pembuat Komitmen (PPK)
BPMPD Kabupaten Buleleng

KOMANG BUDIARSANA, SE
Nip. 19720922 199303 1 003

LAMPIRAN BERITA ACARA SERAH TERIMA PEKERJAAN

KEGIATAN : PEMELIHARAAN RUTIN / BERKALA GEDUNG KANTOR
 PEKERJAAN : BELANJA PEMELIHARAAN GEDUNG / LINGKUNGAN KANTOR
 REHAB / PEMELIHARAAN GEDUNG KANTOR
 T. ANGGARAN : 2015

No.	Uraian Barang / Jasa	Spesifikasi Teknis	Sat	Volume	Harga Satuan (Rp)	Jumlah Harga (Rp)
a	b	c	d	e	f	g
A	PEKERJAAN REHAB. KAMAR MANDI					
1	Pek. Pas. Daun pintu KM lapis aluminium kulit jeruk	Pekerjaan Pasangan	m2	1,40	828.712,50	1.160.197,50
2	Pek. Pas. Engsel pintu	- Bata Merah	bh	2,00	16.000,00	32.000,00
3	Pek. Pas. Gerendel pintu	- Pasir Pasang	bh	1,00	19.500,00	19.500,00
4	Pek. Pas. Kunci pintu KM	- Semen	bh	1,00	60.000,00	60.000,00
5	Pek. Pas. Bak mandi Fiber	- Mill	bh	1,00	700.000,00	700.000,00
6	Pek. Pas. Keramik dinding 20/25	- Keramik	m2	1,50	229.280,80	343.921,20
7	Pek. Politur daun pintu KM	- Cat	m2	1,40	48.422,20	67.791,08
		- Politur				
B	PEKERJAAN PASANGAN DAN SERVIS DAUN PINTU	- Kayu kruing / Kamfer				
1	Pek. Bongkar kusen/daun jendela	- Seng BJLS	bh	4,00	370.000,00	1.480.000,00
2	Pek. Pas. Bata merah	- Seng talang	m2	16,46	146.972,00	2.419.159,12
3	Pek. Plesteran 1 : 5	- Engsel	m2	39,72	51.396,60	2.041.472,95
4	Pek. Acian	- Gerendel	m2	39,72	30.825,00	1.224.369,00
5	Pek. Cat tembok	- Kunci	m2	39,72	13.329,00	529.427,88
		- Bak Fiber				
C	PEKERJAAN KANOPI	- Triplek				
1	Pek. Kuda kuda kanopy	- Aluminium jeruk	m3	0,18	9.790.100,00	1.762.218,00
2	Pek. Pas. Usuk kayu kruing dan reng kayu kamfer		m2	19,20	117.025,00	2.246.880,00
4	Pek. Pas. Atap seng		m2	19,20	48.347,00	928.262,40
5	Pek. Pas. Seng talang		m'	16,00	149.370,00	2.389.920,00
6	Pek. politur		m2	12,29	48.422,20	595.108,84
					Sub Total	18.000.227,97
					PPN 10 %	1.800.022,80
					Total	19.800.250,77
					Dibulatkan	19.800.000,00
BANYAKNYA UANG : SEMBILAN BELAS JUTA DELAPAN RATUS RIBU RUPIAH						

Singaraja, 28 Juli 2015

CV. MAJA MAHESWARA



MADE SUARNAWA, SST. PAR
Direktur.

Pejabat Penerima Hasil Pekerjaan
BPMPD. Kabupaten Buleleng



DEWA PUTU RAKA
Nip. 19750821 200801 1 011

Mengetahui :
Pejabat Pembuat Komitmen
BPMPD Kabupaten Buleleng



KOMANG BUDIARSANA, SE
Nip. 19720922 199303 1 003



BERITA ACARA PENERIMAAN BARANG

Nomor : 900 / 757 / BPMPD / 2015

Pada hari ini, **Selasa** tanggal **Dua puluh delapan** Bulan **Juli** Tahun **Dua ribu lima belas**, yang bertanda tangan dibawah ini

Nama : **PUTU YENI**
Nip. : 19621231 198602 2 040
Jabatan : Petugas Penyimpan Barang Milik Daerah BPMPD Kabupaten Buleleng

Berdasarkan Surat Keputusan Sekda Kabupaten Buleleng Nomor : 800 / 327 / BPKAD / 2015, Tanggal 7 Januari 2015 selaku Petugas Penyimpan Barang, telah menerima barang yang diserahkan oleh :

Nama : **DEWA PUTU RAKA**
Nip. : 19750821 200801 1 011
Jabatan : Pejabat Penerima Hasil Pekerjaan Barang dan Jasa pada BPMPD Kabupaten Buleleng

Sesuai dengan Surat Perintah Kerja (SPK) Nomor : 027 / 606 / BPMPD, tanggal 14 Juli 2015, sebagaimana terlampir

Demikian berita Acara Penerimaan Barang ini dibuat dengan sebenarnya untuk dapat dipergunakan sebagaimana mestinya

Singaraja, 28 Juli 2015

Yang Menyerahkan

Pejabat Penerima Hasil Pekerjaan
BPMPD Kabupaten Buleleng

DEWA PUTU RAKA
Nip. 19750821 200801 1 011

Yang Menerima

Petugas Penyimpan Barang Milik Daerah
BPMPD Kabupaten Buleleng

PUTU YENI
Nip. 19621231 198602 2 040

Mengetahui
Pengguna Anggaran BPMPD Kabupaten Buleleng

I GEDE SANDHIYASA, S.Sos.M.si
Nip. 19650704 198602 1 009

LAMPIRAN BERITA ACARA PENERIMAAN BARANG

KEGIATAN : PEMELIHARAAN RUTIN / BERKALA GEDUNG KANTOR
 PEKERJAAN : BELANJA PEMELIHARAAN GEDUNG / LINGKUNGAN KANTOR
 REHAB / PEMELIHARAAN GEDUNG KANTOR
 T. ANGGARAN : 2015

No.	Uraian Barang / Jasa	Spesifikasi Teknis	Sat	Volume	Harga Satuan (Rp)	Jumlah Harga (Rp)
a	b	c	d	e	f	g
A	PEKERJAAN REHAB. KAMAR MANDI					
1	Pek. Pas. Daun pintu KM lapis aluminium kulit jeruk	Pekerjaan Pasangan	m2	1,40	828.712,50	1.160.197,50
2	Pek. Pas. Engsel pintu	- Bata Merah	bh	2,00	16.000,00	32.000,00
3	Pek. Pas. Gerendel pintu	- Pasir Pasang	bh	1,00	19.500,00	19.500,00
4	Pek. Pas. Kunci pintu KM	- Semen	bh	1,00	60.000,00	60.000,00
5	Pek. Pas. Bak mandi Fiber	- Mill	bh	1,00	700.000,00	700.000,00
6	Pek. Pas. Keramik dinding 20/25	- Keramik	m2	1,50	229.280,80	343.921,20
7	Pek. Politur daun pintu KM	- Cat	m2	1,40	48.422,20	67.791,08
		- Politur				
B	PEKERJAAN PASANGAN DAN SERVIS DAUN PINTU	- Kayu kruing / Kamfer				
1	Pek. Bongkar kusen/daun jendela	- Seng BJLS	bh	4,00	370.000,00	1.480.000,00
2	Pek. Pas. Bata merah	- Seng talang	m2	16,46	146.972,00	2.419.159,12
3	Pek. Plesteran 1 : 5	- Engsel	m2	39,72	51.396,60	2.041.472,95
4	Pek. Acian	- Gerendel	m2	39,72	30.825,00	1.224.369,00
5	Pek. Cat tembok	- Kunci	m2	39,72	13.329,00	529.427,88
		- Bak Fiber				
C	PEKERJAAN KANOPI	- Triplek				
1	Pek. Kuda kuda kanopy	- Aluminium jeruk	m3	0,18	9.790.100,00	1.762.218,00
2	Pek. Pas. Usuk kayu kruing dan reng kayu kamfer		m2	19,20	117.025,00	2.246.880,00
4	Pek. Pas. Atap seng		m2	19,20	48.347,00	928.262,40
5	Pek. Pas. Seng talang		m'	16,00	149.370,00	2.389.920,00
6	Pek. politur		m2	12,29	48.422,20	595.108,84
					Sub Total	18.000.227,97
					PPN 10 %	1.800.022,80
					Total	19.800.250,77
					Dibulatkan	19.800.000,00
BANYAKNYA UANG : SEMBILAN BELAS JUTA DELAPAN RATUS RIBU RUPIAH						

Singaraja, 28 Juli 2015

Yang Menyerahkan
 Pejabat Penerima Hasil Pekerjaan
 BPMPD. Kabupaten Buleleng



DEWA PUTU RAKA
 Nip. 19750821 200801 1 011



Yang Menerima
 Petugas Penyimpan Barang Milik Daerah
 BPMPD. Kabupaten Buleleng



PUTU YENI
 Nip. 19621231 198602 2 040



Mengetahui :
 Pengguna Anggaran
 BPMPD Kabupaten Buleleng



I GEDE SANDHIYASA, S.Sos,M.si
 Nip. 19650704 198602 1 009



FOTO DOKUMENTASI
KEGIATAN
PEMELIHARAAN RUTIN / BERKALA GEDUNG KANTOR
PEKERJAAN
BELANJA PEMELIHARAAN GEDUNG / LINGKUNGAN KANTOR
REHAB / PEMELIHARAAN GEDUNG KANTOR
BPMPD. KABUPATEN BULELENG

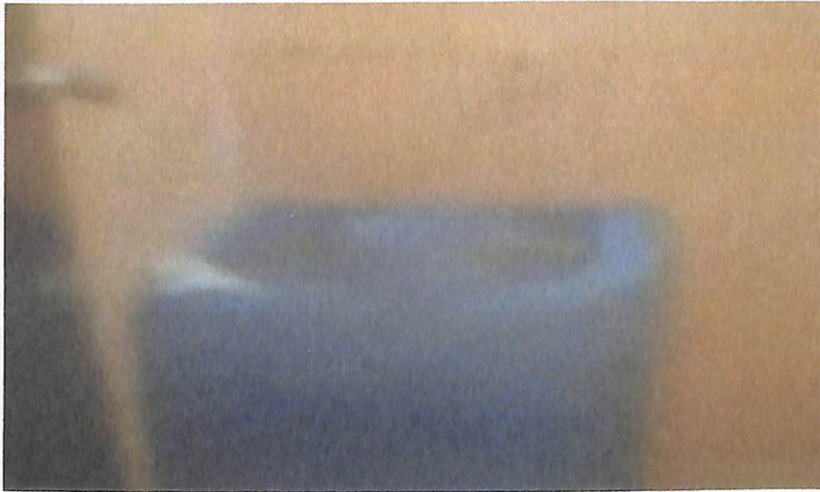

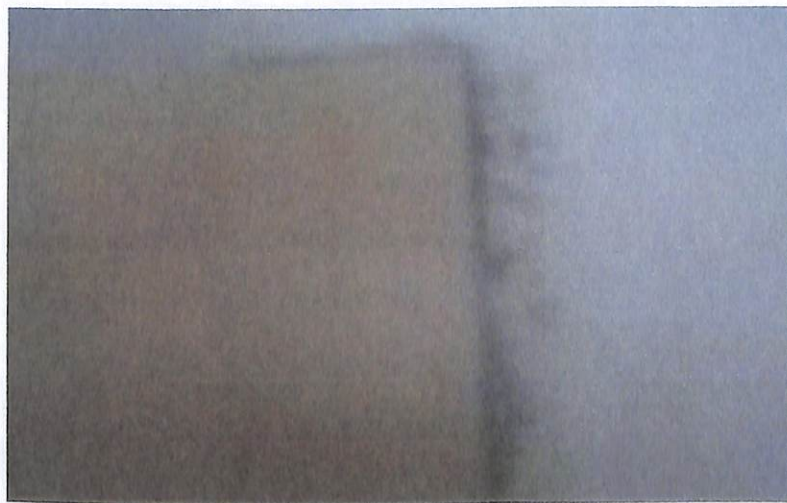
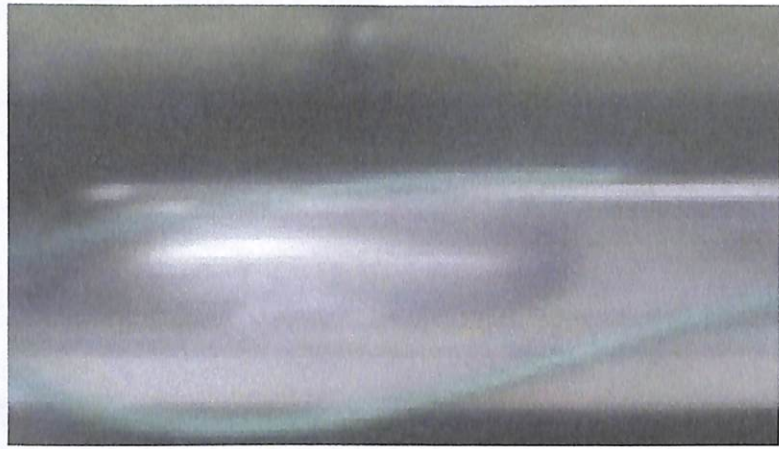



BPD. BALI



TANDA SETOR

Tanggal 29 JUL 2015



Ketenagakerjaan

Nomor Rekening

Nama Pemilik Rekening

010.0000027.0

BPJS KETENAGAKERJAAN Cabang Bali

Terbilang

LIMA PULUH RIBU RUPIAH.

Jumlah Iuran

Rp. 50.000,-

Nama Perusahaan : CV. MAJA MAHESWARA,
 Alamat : Jln. ANGSIK N° 35 B. SINGARAJA,
 No. Telpn : (0362) 24440,
 No. SPK : 027/606/BPMPD, TANGGAL 14 JULI 2015.

0101016991905 01699 29/07/2015
 010101 01.00.00027 0 201 K IDR 50.000.00
 BPJS KETENAGAKERJAAN BALI 1 CV MAJA MAHESWARA
 Tanda Tangan Teler

Perincian :		
NO	NILAI KONTRAK SETELAH PPN	TARIF IURAN
A.	SD 100.000.000,00	0,24% X 100.000.000,00 =
B.	100.000.000,00 S.D 500.000.000,00	0,24% X 100.000.000,00 = 0,19% X 400.000.000,00 =
C.	500.000.000,00 S.D 1.000.000.000,00	0,24% X 100.000.000,00 = 0,19% X 400.000.000,00 = 0,15% X 500.000.000,00 =
D.	1.000.000.000,00 S.D 5.000.000.000,00	0,24% X 100.000.000,00 = 0,19% X 400.000.000,00 = 0,15% X 500.000.000,00 = 0,12% X 4.000.000.000,00 =
E.	DIATAS 5.000.000.000,00	0,24% X 100.000.000,00 = 0,19% X 400.000.000,00 = 0,15% X 500.000.000,00 = 0,12% X 4.000.000.000,00 = 0,10% X SELISIH DARI 5M =



CV. MAJA MAHESWARA
 Angrek No. 35 B
 SINGARAJA
 Tanda Tangan Penyetor

Catatan : Dasar Perhitungan Iuran BPJS Ketenagakerjaan dari Nilai Kontrak setelah dikurangi PPN 10%

- Lembar :
1. Untuk Perusahaan / Kontraktor
 2. Untuk BPD
 3. Untuk BPJS Ketenagakerjaan

KETUT SUKUMASRI
 NIKK : 1699

PT BANK PEMBANGUNAN DAERAH RAI
CABANG SINGARAJA (014)

Kepada Yth
014 01 00 06775-0
MAJLIS MAHESWARA

Jl. AHMAD YANI NO 58

JALAN ANGGREK NO 358 SINGARAJA

REKENING KORAN GIRO
PERIODE : S/D 05-06-2015

Hal 1 dari 1

350 IDR INDONESIA RUPIAH

Tgl. Tx	Kode	Keterangan	No. Arsip	Mutasi	Saldo Akhir	OP-ID	LTx
Saldo Sebelumnya							
05/06/2015					1,018,603.40 CR		
Total Mutasi CR :			0.00				
Total Mutasi DR :			0.00				

Tidak ada mutasi untuk no rekening ini
dalam PERIODE tersebut diatas !

Tanggal, 05-June-2015



PEMERINTAH KABUPATEN BULELENG

PEJABAT PENGELOLA KEUANGAN DAERAH SELAKU BENDAHARA UMUM DAERAH
NOMOR : 921/106/SPD/2015

TENTANG
SURAT PENYEDIAAN DANA ANGGARAN BELANJA DAERAH
TAHUN ANGGARAN 2015
PPKD SELAKU BUD

- Menimbang** : Bahwa untuk melaksanakan anggaran belanja langsung dan belanja tidak langsung 2015 berdasarkan anggaran kas yang telah ditetapkan, perlu disediakan pendanaan dengan menerbitkan Surat Penyediaan Dana (SPD) ;
- Mengingat** : 1. Peraturan Daerah Kabupaten Buleleng Nomor 8 Tahun 2014, tentang APBD Kabupaten Buleleng Tahun Anggaran 2015
2. Peraturan Bupati Buleleng Nomor 56 Tahun 2014, tentang Penjabaran APBD Kabupaten Buleleng Tahun Anggaran 2015
3. Peraturan Bupati Buleleng Nomor 60 Tahun 2014, tentang Tata Cara Pelaksanaan APBD Tahun Anggaran 2015
4. DPA-SKPD/DPPA-SKPD - 1.22.01. - Badan Pemberdayaan Masyarakat dan Pemerintahan Desa
(Daftar nomor terlampir)

MEMUTUSKAN :

Berdasarkan Peraturan Daerah Nomor 08 Tahun 2014 Tentang Anggaran Pendapatan dan Belanja Daerah Kabupaten menetapkan/menyediakan kredit anggaran sebagai berikut :

- | | | | |
|----|-------------------------------------------------------------------------|---|---------------------------------------------------------------------------------------------------------------------------------------------------------------|
| 1. | Ditujukan kepada SKPD | : | 1.22.01. Badan Pemberdayaan Masyarakat dan Pemerintahan Desa |
| 2. | Nama Bendahara Pengeluaran | : | Ngurah Putu Adnyana, A.Md |
| 3. | Jumlah Penyediaan Dana | : | Rp. 2.412.127.500,00
(dua milyar empat ratus dua belas juta seratus dua puluh tujuh ribu lima ratus rupiah) |
| 4. | Untuk Kebutuhan | : | Bulan Juli s.d September |
| 5. | Ikhtisar penyediaan dana | : | |
| a. | Jumlah dana DPA-SKPD / DPPA-SKPD / DPAL-SKPD | : | Rp. 9.648.510.167,00 |
| b. | Akumulasi SPD sebelumnya | : | Rp. 5.421.738.187,50 |
| c. | Sisa dana yang belum di SPD-kan | : | Rp. 4.226.771.979,50 |
| d. | Jumlah dana yang di SPD-kan saat ini | : | Rp. 2.412.127.500,00 |
| e. | Sisa jumlah dana DPA-SKPD / DPPA-SKPD / DPAL-SKPD yang belum di SPD-kan | : | Rp. 1.814.644.479,50
(satu milyar delapan ratus empat belas juta enam ratus empat puluh empat ribu empat ratus tujuh puluh sembilan rupiah lima puluh sen) |
| 6. | Ketentuan-ketentuan lain | : | |

Ditetapkan di SINGARAJA

Pada tanggal 01 Juli 2015

PEJABAT PENGELOLA KEUANGAN DAERAH
SELAKU
BENDAHARA UMUM DAERAH



Tembusan disampaikan kepada :

1. Inspektorat Kab. Buleleng



PEMERINTAH KABUPATEN BULELENG
TAHUN ANGGARAN 2015

LAMPIRAN SPD NOMOR : 921/106/SPD/2015
BELANJA TIDAK LANGSUNG : Badan Pemberdayaan Masyarakat dan Pemerintahan Desa
PERIODE BULAN : Juli sampai dengan September
TAHUN ANGGARAN : 2015

Nomor DPA-/DPPA-SKPD	Uraian	Anggaran	Akumulasi Pada SPD Sebelumnya	Jumlah Pada SPD Periode ini	Sisa Anggaran
1.22.1.22.01.00.5.1.	BELANJA TIDAK LANGSUNG	3.186.577.000,00	2.190.771.687,50	796.644.250,00	199.161.062,50
JUMLAH		3.186.577.000,00	2.190.771.687,50	796.644.250,00	199.161.062,50

Jumlah Dana Belanja Tidak Langsung : Rp. 796.644.250,00

Terbilang : (tujuh ratus sembilan puluh enam juta enam ratus empat puluh empat ribu dua ratus lima puluh rupiah)

Ditetapkan di SINGARAJA
Pada Tanggal 01 Juli 2015

PEJABAT PENGENDALIAN KEUANGAN DAERAH SELAKU
BENDAHARA UMUM DAERAH

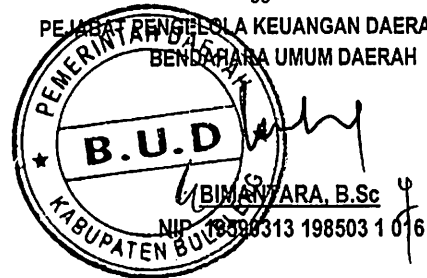

02/07/201



PEMERINTAH KABUPATEN BULELENG
TAHUN ANGGARAN 2015

LAMPIRAN SPD NOMOR : 921/106/SPD/2015
BELANJA LANGSUNG : Badan Pemberdayaan Masyarakat dan Pemerintahan Desa
PERIODE BULAN : Juli sampai dengan September
TAHUN ANGGARAN : 2015

Nomor DPA-/DPPA-SKPD	Uraian	Anggaran	Akumulasi Pada SPD Sebelumnya	Jumlah Pada SPD Periode ini	Sisa Anggaran
1.22.1.22.01.01.5.2.	Program Pelayanan Administrasi Perkantoran	787.473.825,00	408.570.350,00	194.465.100,00	184.438.375,00
1.22.1.22.01.01.001.5.2.	Penyediaan Jasa Surat Menyurat	26.749.920,00	14.249.920,00	6.500.000,00	6.000.000,00
1.22.1.22.01.01.002.5.2.	Penyediaan Jasa Komunikasi, Sumber Daya Air dan Listrik	86.000.000,00	43.000.000,00	21.500.000,00	21.500.000,00
1.22.1.22.01.01.003.5.2.	Penyediaan Jasa Peralatan dan Perlengkapan Kantor	198.000.000,00	99.000.000,00	49.500.000,00	49.500.000,00
1.22.1.22.01.01.006.5.2.	Penyediaan Jasa Pemeliharaan dan Perizinan Kendaraan Dinas/Operasional	5.000.000,00	2.700.000,00	1.300.000,00	1.000.000,00
1.22.1.22.01.01.007.5.2.	Penyediaan Jasa Administrasi Keuangan	196.737.300,00	98.137.825,00	48.913.100,00	49.686.375,00
1.22.1.22.01.01.008.5.2.	Penyediaan Jasa Kebersihan Kantor	30.000.000,00	15.000.000,00	7.500.000,00	7.500.000,00
1.22.1.22.01.01.010.5.2.	Penyediaan Alat Tulis Kantor	4.999.605,00	4.999.605,00	-	-
1.22.1.22.01.01.011.5.2.	Penyediaan Barang Cetak dan Penggandaan	6.579.000,00	3.779.000,00	1.400.000,00	1.400.000,00
1.22.1.22.01.01.012.5.2.	Penyediaan Komponen Instalasi Listrik/Penerangan Bangunan Kantor	3.000.000,00	1.500.000,00	750.000,00	750.000,00
1.22.1.22.01.01.013.5.2.	Penyediaan Peralatan dan Perlengkapan Kantor	57.000.000,00	57.000.000,00	-	-
1.22.1.22.01.01.015.5.2.	Penyediaan Bahan Bacaan dan Peraturan Perundang-undangan	17.520.000,00	8.760.000,00	4.380.000,00	4.380.000,00
1.22.1.22.01.01.017.5.2.	Penyediaan Makanan dan Minuman	10.888.000,00	5.444.000,00	2.722.000,00	2.722.000,00
1.22.1.22.01.01.018.5.2.	Rapat-rapat Koordinasi dan Konsultasi ke Luar Daerah/Dalam Daerah	145.000.000,00	55.000.000,00	50.000.000,00	40.000.000,00
1.22.1.22.01.02.5.2.	Program Peningkatan Sarana dan Prasarana Aparatur	137.840.000,00	85.420.000,00	36.210.000,00	16.210.000,00
1.22.1.22.01.02.010.5.2.	Penjagaan Mebeleur	53.000.000,00	53.000.000,00	-	-
1.22.1.22.01.02.012.5.2.	Penyelenggaraan dan Pengadaan Sarana/Prasarana Upacara	13.040.000,00	6.520.000,00	3.260.000,00	3.260.000,00
1.22.1.22.01.02.022.5.2.	Pemeliharaan Rutin/Berkala Gedung Kantor	20.000.000,00	-	20.000.000,00	-
1.22.1.22.01.02.024.5.2.	Pemeliharaan Rutin/Berkala Kendaraan Dinas/Operasional	39.100.000,00	19.550.000,00	9.775.000,00	9.775.000,00

Nomor DPA-/DPPA-SKPD	Uraian	Anggaran	Akumulasi Pada SPD Sebelumnya	Jumlah Pada SPD Periode ini	Sisa Anggaran
1.28.1.22.01.02.028.5.2.	Pemeliharaan Rutin/Berkala Peralatan Gedung Kantor	12.700.000,00	6.350.000,00	3.175.000,00	3.175.000,00
1.22.1.22.01.03.5.2.	Program Peningkatan Disiplin Aparatur	55.750.000,00	55.750.000,00	-	-
1.22.1.22.01.03.005.5.2.	Pengadaan Pakaian Khusus Hari-hari Tertentu	10.750.000,00	10.750.000,00	-	-
1.22.1.22.01.03.006.5.2.	Pembinaan Rohani dan Budaya Aparatur	45.000.000,00	45.000.000,00	-	-
1.22.1.22.01.05.5.2.	Program Peningkatan Kapasitas Sumber Daya Aparatur	50.000.000,00	20.000.000,00	15.000.000,00	15.000.000,00
1.22.1.22.01.05.003.5.2.	Bimbingan Teknis Implementasi Peraturan Perundang-undangan	50.000.000,00	20.000.000,00	15.000.000,00	15.000.000,00
1.22.1.22.01.06.5.2.	Program Peningkatan Pengembangan Sistem Pelaporan Capaian Kinerja dan Keuangan	24.000.000,00	12.000.000,00	6.000.000,00	6.000.000,00
1.22.1.22.01.06.001.5.2.	Penyusunan Laporan Capaian Kinerja dan Ikhtisar Realisasi Kinerja SKPD	24.000.000,00	12.000.000,00	6.000.000,00	6.000.000,00
1.22.1.22.01.07.5.2.	Program Perencanaan Anggaran SKPD	84.928.600,00	41.450.000,00	22.683.150,00	20.795.450,00
1.22.1.22.01.07.001.5.2.	Penyusunan Anggaran SKPD	84.928.600,00	41.450.000,00	22.683.150,00	20.795.450,00
1.22.1.22.01.15.5.2.	Program Peningkatan Keberdayaan Masyarakat Pedesaan	2.078.967.000,00	922.476.150,00	589.625.000,00	566.865.850,00
1.22.1.22.01.15.001.5.2.	Pemberdayaan Lembaga dan Organisasi Masyarakat Pedesaan	814.500.000,00	393.844.150,00	203.625.000,00	217.030.850,00
1.22.1.22.01.15.004.5.2.	Pemberdayaan Kelompok Posyandu	202.540.000,00	89.000.000,00	52.000.000,00	61.540.000,00
1.22.1.22.01.15.005.5.2.	Pemberdayaan Keluarga Miskin dan Fasilitas Kegiatan Penanggulangan Kemiskinan	469.967.745,00	200.000.000,00	135.000.000,00	134.967.745,00
1.22.1.22.01.15.006.5.2.	Koordinasi Ketersediaan, Distribusi dan Konsumsi Keaneekaragaman Pangan	168.920.300,00	58.900.000,00	36.300.000,00	73.730.300,00
1.22.1.22.01.15.007.5.2.	Pemberdayaan Masyarakat Dalam Pengelolaan Sumber Daya Alam, Pemanfaatan dan Pemasyarakatan TTG	210.000.000,00	85.000.000,00	100.000.000,00	25.000.000,00
1.22.1.22.01.15.008.5.2.	Pembinaan dan Pengawasan Keamanan Pangan Bagi Masyarakat	152.698.455,00	70.732.000,00	42.700.000,00	39.266.455,00
1.22.1.22.01.15.009.5.2.	Monitoring, Evaluasi dan Koordinasi Program Pemberdayaan Masyarakat	60.330.500,00	25.000.000,00	20.000.000,00	15.330.500,00
1.22.1.22.01.16.5.2.	Program pengembangan lembaga ekonomi pedesaan	267.446.250,00	124.000.000,00	109.000.000,00	34.446.250,00
1.22.1.22.01.16.008.5.2.	Monitoring dan Fasilitas Pengembangan Usaha Ekonomi Desa	267.446.250,00	124.000.000,00	109.000.000,00	34.446.250,00

Nomor DPA-DPPA-SKPD	Uraian	Anggaran	Akumulasi Pada SPD Sebelumnya	Jumlah Pada SPD Periode ini	Sisa Anggaran
1.22.1.22.01.17.5.2.	Program peningkatan partisipasi masyarakat dalam membangun desa	1.153.211.405,00	646.600.000,00	224.000.000,00	282.611.405,00
1.22.1.22.01.17.001.5.2.	Pembinaan kelompok masyarakat pembangunan desa	57.941.090,00	30.000.000,00	15.000.000,00	12.941.090,00
1.22.1.22.01.17.003.5.2.	Pemberian stimulan pembangunan desa	431.534.810,00	280.000.000,00	70.000.000,00	81.534.810,00
1.22.1.22.01.17.006.5.2.	Peningkatan Partisipasi Masyarakat Melalui Gotong Royong	140.600.000,00	66.600.000,00	40.000.000,00	34.000.000,00
1.22.1.22.01.17.007.5.2.	Fasilitasi Pengembangan Kawasan Perdesaan	77.704.980,00	30.000.000,00	19.000.000,00	28.704.980,00
1.22.1.22.01.17.008.5.2.	Pembinaan Masyarakat Desa Dalam Rangka Perlombaan Desa / Kelurahan	445.430.525,00	240.000.000,00	80.000.000,00	125.430.525,00
1.22.1.22.01.20.5.2.	Program peningkatan kapasitas aparatur pemerintah desa	1.822.316.087,00	914.700.000,00	418.500.000,00	489.116.087,00
1.22.1.22.01.20.001.5.2.	Pelatihan Manajemen Pemerintah Desa bagi Aparatur Pemerintah Desa	351.583.700,00	315.000.000,00	21.500.000,00	15.083.700,00
1.22.1.22.01.20.004.5.2.	Pengkajian Pemekaran Banjar Dinas	9.197.987,00	4.700.000,00	2.000.000,00	2.497.987,00
1.22.1.22.01.20.006.5.2.	Pembinaan Pelaksanaan Pemerintah Desa dan Alokasi Dana Desa (ADD)	266.934.400,00	90.000.000,00	110.000.000,00	66.934.400,00
1.22.1.22.01.20.009.5.2.	Fasilitasi dan Monitoring Penyelenggaraan Pemilihan dan Pelantikan Perbekel	1.050.000.000,00	445.000.000,00	245.000.000,00	360.000.000,00
1.22.1.22.01.20.010.5.2.	Fasilitasi Pendataan, Pengolahan dan Pendayagunaan Profil Desa/Kelurahan	144.600.000,00	60.000.000,00	40.000.000,00	44.600.000,00
JUMLAH		6.461.933.167,00	3.230.966.500,00	1.615.483.250,00	1.615.483.417,00

Jumlah Dana Belanja Langsung :Rp. 1.615.483.250,00

Terbilang : (satu milyar enam ratus lima belas juta empat ratus delapan puluh tiga ribu dua ratus lima puluh rupiah)

Ditetapkan di SINGARAJA
Pada Tanggal 01 Juli 2015

